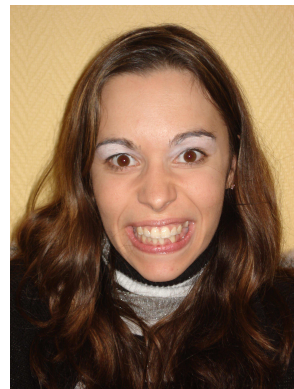

ELECTIONS AU CONSEIL DEPARTEMENTAL DE L'ESSONNE

PROFESSION DE FOI**NOM : CIRON****Prénom : Sandrine**Ville : **EVRY**Né(e) le : **8 mars 1982**

Personne atteinte de déficience motrice avec ou sans troubles associés *Membre de la famille* *Salarié(e) de l'APF* *Autres*

Lien de parenté :

PARCOURS

Je m'appelle Mlle Sandrine Ciron, j'ai 26 ans, je suis une jeune femme avec un handicap infirme moteur cérébral (IMC). J'ai eu mon BAFA en 2007, je suis bénévole active depuis 5 ans à l'APF et j'ai fait partie de la Commission Nationale Jeune « CNJ » durant 3 ans. Pendant ces années nous avons parcouru la France pour aller à la rencontre des jeunes pour parler de leurs problèmes au quotidien comme la difficulté à trouver un emploi, un logement accessible, problème d'intimité dans les établissements, ...

Je veux renouveler mon mandat car pendant 3 ans nous avons travaillé sur plusieurs sujets qui me tiennent à cœur. Au jour d'aujourd'hui avec le groupe jeunes nous travaillons sur un projet de voyage pour que 5 personnes en situation de handicap plus 4 accompagnateurs puissent réaliser ce projet en toute autonomie et dans le futur je souhaiterai travailler sur un sujet très tabou « la sexualité et intimité » des personnes en situation de handicap.

DECLARATION D'INTENTION***Ce qui motive ma candidature :***

Ma motivation pour être au conseil départemental est très simple. Je veux me battre contre toutes les discriminations, l'accessibilité, le regard des autres. Je veux tout simplement apporter ma pierre à l'édifice.

Tournez svp →

DECLARATION D'INTENTION

Ce que je pense apporter au Conseil Départemental en terme de compétences, savoir faire personnels et disponibilité :

Je pense apporter au conseil un mouvement de jeunesse. Je sais monter des projets, je sais également animer des réunions et vue que je n'ai pas de travail, je peux être plus disponible.

Ce que devraient être selon moi la ou les actions prioritaires de l'association dans l'Essonne pour les années à venir

Les actions prioritaires, cela devraient être l'accessibilité, l'intégration des enfants avec leur chien d'assistance dans les écoles, la prévention dans les établissements (contraception, planning familial, ...).

Les axes que je souhaiterai développer au sein de la délégation sont l'insertion et l'accessibilité pour les personnes en situation de handicap, développer un projet sur « la sexualité et l'intimité » des personnes en situation de handicap et faire accroître le groupe jeunes de l'Essonne.

ELECTIONS AU CONSEIL DEPARTEMENTAL DE L'ESSONNE

PROFESSION DE FOINOM : **COLMANT**Prénom : **Martine**Ville : **BONDOUFLE**Né(e) le : **27 mars 1955** *Personne atteinte de déficience motrice avec ou sans troubles associés* *Membre de la famille*
Lien de parenté : **mère** *Salarié(e) de l'APF* *Autres***PARCOURS**

J'ai 53 ans ; je suis mère de 4 enfants dont deux jeunes adultes atteints d'une maladie génétique qui les prive de leur motricité.

J'ai travaillé jusqu'à cette année avec une formation de psychologue, institutrice et documentaliste. J'ai pris ma retraite pour me consacrer mieux à mon fils qui vit à mon domicile, faute de structure adaptée et pour avoir un peu plus de temps libre pour me consacrer à mes activités bénévoles au sein de l'APF et d'une autre association de maladie rare.

Depuis 3 ans, je participe au Conseil Départemental et je siége en Commissions des Droits et de l'Autonomie des Personnes Handicapées (CDAPH) à la maison du handicap pour défendre les droits des personnes handicapées. Je suis aussi administratrice à l'Union Nationale des Associations Familiales (UDAF) et je siége en Commission d'Accessibilité dans ma commune, ainsi qu'au Centre Communal d'Action Sociale (CCAS).

Je participe également au Conseil de Vie Sociale du Service d'Education Spéciale et de Soins à Domicile (SESSD) d'Evry. J'anime aussi le groupe éthique de notre délégation et je fais partie du comité de rédaction du journal « Liens 91 ».

DECLARATION D'INTENTION***Ce qui motive ma candidature :***

Je me présente pour la seconde fois au Conseil Départemental pour continuer le travail amorcé et faire en sorte que les droits des personnes handicapées soient respectés.

Tournez svp →

DECLARATION D'INTENTION

La possibilité de siéger dans des instances aussi importantes que la Maison du Handicap la commission des droits et de l'autonomie des personnes handicapées (CDAPH) me motive particulièrement car c'est le lieu où se décident le sort et l'avenir des personnes handicapées en termes de prestations et de création de lieux de vie adaptés.

Le Conseil Départemental est aussi un lieu de débat où la démocratie peut s'exprimer et où toutes les idées des adhérents ont leur place.

Ce que je pense apporter au Conseil Départemental en terme de compétences, savoir faire personnels et disponibilité :

Je pense pouvoir apporter au Conseil en plus de ma disponibilité, mes connaissances des textes de loi, ma pugnacité dans la défense des droits, ma volonté de faire évoluer les choses y compris au sein de l'APF pour que chacun ait un vrai choix de mode de vie, ce qui est loin d'être le cas aujourd'hui dans notre département.

Mon expérience de parent d'enfants handicapés devenus adultes me permet aussi de pouvoir sensibiliser de façon concrète des interlocuteurs parfois bien éloignés de notre réalité.

Ce que devraient être selon moi la ou les actions prioritaires de l'association dans l'Essonne pour les années à venir

Mes priorités d'action restent toujours les mêmes : l'accessibilité partout pour tous, le combat pour la création de lieux de vie adaptés et aussi bien sûr le développement de la convivialité et des liens entre les adhérents de notre délégation et avec les salariés sans lesquels nous ne pourrions être efficaces.

Vaste programme qui ne sera possible bien sûr qu'avec un travail collectif et des liens fraternels entre nous.

Alors je compte sur vous et vous pourrez compter sur moi pour être présente partout où il faudra se faire connaître et reconnaître comme citoyen à part entière.

ELECTIONS AU CONSEIL DEPARTEMENTAL DE L'ESSONNE

PROFESSION DE FOINOM : **CORVISIER**Prénom : **Patrick**Ville : **ROINVILLIERS**Né(e) le : **27 juillet 1949** *Personne atteinte de déficience motrice avec ou sans troubles associés* *Membre de la famille*
Lien de parenté : *Salarié(e) de l'APF* *Autres***PARCOURS**

Adhérent depuis de nombreuses années de l'APF du Val de Marne, j'ai 59 ans, suis atteint de séquelles de poliomyélite depuis ma plus jeune enfance.

En 1966, titulaire d'un diplôme professionnel, « CAP employé de bureau, option Transport », je n'ai pas rencontré de difficulté liée à mon handicap de déplacement lors de ma première embauche à un poste qualifié.

En 1969, j'ai subi plusieurs opérations chirurgicales du membre inférieur déficient ; l'immobilité puis la réadaptation à la marche ont provoqué une interruption de mon parcours professionnel pendant 18 mois.

Toutefois, après cette période, le même employeur m'a proposé un nouvel emploi. L'obtention d'un diplôme professionnel supérieur était liée à la pratique dans la profession et au suivi sur plusieurs années de cours professionnels de perfectionnement par correspondance, gérés par l'Education Nationale.

Titulaire d'un « Brevet Professionnel » dans le transport national, j'ai trouvé un autre emploi chez un transporteur international afin d'obtenir un deuxième « Brevet Professionnel ».

J'ai terminé mon activité dans le transport en janvier 2001, suite à un licenciement économique d'une filiale de la SNCF.

J'exerçais la fonction de correspondant informatique pour la bureautique et l'outil de gestion informatique en infogérance.

J'ai participé à des réunions avec des informaticiens responsables de projets liés au passage de l'an 2000 et à la conversion des données comptables en euros, rédigé des rapports.

Je suis à la retraite depuis mars 2005, après avoir travaillé dans un collège pendant deux ans dans le cadre d'un « Contrat Emploi Solidarité » dans des tâches administratives de gestion de la « Base de données », requêtes, publipostages.

DECLARATION D'INTENTION

Ce qui motive ma candidature :

Ma femme également atteinte de séquelles de polio et moi-même, retraités, sommes domiciliés dans le Sud de l'Essonne, dans un petit village situé entre Etampes et Malesherbes (Loiret).

Les personnes non autonomes, en situation de handicap, domiciliées dans le sud de l'Essonne sont pénalisées dans leurs déplacements en raison de l'éloignement par rapport à EVRY et du coût élevé du transport de substitution proposé par le Conseil Général.

Ce que je pense apporter au Conseil Départemental en terme de compétences, savoir faire personnels et disponibilité :

Je dispose et maîtrise l'outil Internet avec ADSL et téléphonie illimitée.

Je peux participer à des réunions, suis autonome dans mes déplacements grâce à l'utilisation d'un véhicule à conduite spécialement aménagée.

Ce que devraient être selon moi la ou les actions prioritaires de l'association dans l'Essonne pour les années à venir

Amélioration de l'accessibilité des personnes en situation de handicap et coût moins important pour le transport spécialisé.

Amélioration des délais de traitement des dossiers liés à la PCH par la MDPH. La subvention accordée par le Conseil Général étant subordonnée à la réalisation des travaux et à l'acquittement des frais.

Connaissance des critères justifiant la délivrance par la MDPH des macarons GIC et leur utilisation.

ELECTIONS AU CONSEIL DEPARTEMENTAL DE L'ESSONNE

PROFESSION DE FOINOM : **DARFEUILLE**Prénom : **Michel**Ville : **EVRY**Né(e) le : **6 août 1947** *Personne atteinte de déficience motrice avec ou sans troubles associés* *Membre de la famille*
Lien de parenté : *Salarié(e)*
de l'APF *Autres***PARCOURS**

Retraité de la banque depuis le 1^{er} septembre 2007. Cela fait 10 ans que je suis à l'APF de l'Essonne en tant que bénévole.

Je fais partie de la Commission Communale d'Accessibilité (CCA) d'Evry car l'accessibilité est pour moi une priorité majeure : access = indépendant.

Je suis membre du Comité Départemental d'Action Touristique (CDAT) qui dépend de la préfecture.

Je participe à des forums.

DECLARATION D'INTENTION

Ce qui motive ma candidature :

Ce que je pense apporter au Conseil Départemental en terme de compétences, savoir faire personnels et disponibilité :

Ce que devraient être selon moi la ou les actions prioritaires de l'association dans l'Essonne pour les années à venir

ELECTIONS AU CONSEIL DEPARTEMENTAL DE L'ESSONNE

PROFESSION DE FOI

NOM : **DUBUIS**

Prénom : **Catherine**

Ville : **ETAMPES**

Né(e) le : **24 mai 1959**



Personne atteinte de déficience motrice avec ou sans troubles associés

Membre de la famille
Lien de parenté :

Salarié(e) de l'APF

Autres

PARCOURS

Depuis 2001 : adjoint administratif pour l'Education Nationale
1997-2000 : reclassement professionnel par la COTOREP
1974 ; apprentie coiffeuse
1979 : obtention du CAP coiffure mixte
1973 : obtention du BEPC

DECLARATION D'INTENTION

Ce qui motive ma candidature :

Aider, m'engager, développer les actions de l'APF

Ce que je pense apporter au Conseil Départemental en terme de compétences, savoir faire personnels et disponibilité :

Que du bien

Ce que devraient être selon moi la ou les actions prioritaires de l'association dans l'Essonne pour les années à venir

Défendre les droits des personnes handicapées selon la loi de février 2005

ELECTIONS AU CONSEIL DEPARTEMENTAL DE L'ESSONNE

PROFESSION DE FOI**NOM : DURAND****Prénom : Léone****Ville : FORGES-LES-BAINS****Né(e) le : 7 janvier 1953** *Personne atteinte de déficience motrice avec ou sans troubles associés* *Membre de la famille*
Lien de parenté : mère *Salarié(e) de l'APF* *Autres***PARCOURS**

Jusqu'en 2004, j'occupais un emploi de Responsable des Services Economiques dans un foyer d'adolescentes relevant de l'Aide Sociale de Paris : j'y ai pu acquérir une certaine connaissance tant au niveau des gestions financières du personnel, qu'au niveau des relations humaines.

Puis j'ai bénéficié - ayant trois enfants - des droits à la retraite, ce qui m'a permis de m'occuper davantage de ma fille qui est elle-même en situation de handicap.

Au niveau de l'APF, je participe à diverses actions ressources.

DECLARATION D'INTENTION***Ce qui motive ma candidature :***

Ma candidature au Conseil Départemental est motivée :

- par ces réunions organisées avec des professionnels ;
- par ces revendications concernant la problématique du handicap ;
- par la participation à des actions de formation, de ressources ;
- par la participation à la vie associative.

Tournez svp →

DECLARATION D'INTENTION

Ce que je pense apporter au Conseil Départemental en terme de compétences, savoir faire personnels et disponibilité :

Ma motivation première est le regard que j'ai eu depuis mon bénévolat sur le comportement des personnes : je me battrais au maximum pour que chacun – quel que soit son handicap – soit écouté et entendu, que l'on respecte la rapidité de compréhension de chacun et que chaque individu puisse s'exprimer, avec ses mots, ses phrases.

Etre à l'écoute des personnes en situation de handicap.

Essayer de rompre un isolement

Ce que devraient être selon moi la ou les actions prioritaires de l'association dans l'Essonne pour les années à venir

L'action prioritaire est de se pencher sur la création de nouvelles structures d'accueil qui engloberaient aussi l'accueil du week-end, moment où souvent les personnes handicapées sont seules. Dans ce cas, le week-end est très long et organiser des sorties, des rencontres serait bénéfique pour elles.

ELECTIONS AU CONSEIL DEPARTEMENTAL DE L'ESSONNE

PROFESSION DE FOINOM : **JAGODZINSKI**Prénom : **Jacques**Ville : **SAVIGNY-SUR-ORGE**Né(e) le : **4 février 1964** *Personne atteinte de déficience motrice avec ou sans troubles associés* *Membre de la famille*
Lien de parenté : *Salarié(e) de l'APF* *Autres***PARCOURS**

Pendant les dernières années de lycée, j'ai fait les marchés le week-end, fin d'étude niveau bac. Ensuite, j'ai travaillé dans diverses entreprises en tant que manutentionnaire, cariste, conducteur de machines diverses puis conducteur second en imprimerie où j'ai été victime d'un accident du travail qui s'est soldé par une amputation de mes deux membres inférieurs.

Il s'en est suivie une longue et douloureuse remise en route avec plein d'espoir et une grande difficulté à accepter l'inacceptable, et puis le temps a fait son travail.

Cela fait aujourd'hui trois ans que j'ai refait surface, avec une joie de vivre et l'envie de faire évoluer les choses dans le monde du handicap.

DECLARATION D'INTENTION***Ce qui motive ma candidature :***

Ce qui motive ma candidature, c'est de faire évoluer, bouger la situation. Il me semble très détestable que dans le pays des droits de l'homme une personne en fauteuil ait une vie moins facile qu'un chien. Nombre de lieux culturels, de divertissement, de soins ainsi que des transports publics sont interdits de fait puisque inaccessibles.

Pour les personnes en fauteuil, les initiatives de la SNCF sont intéressantes mais ne permettent pas une vie normale en fauteuil, je m'explique ; si quelqu'un (sur ses jambes) souhaite prendre le train à la dernière minute c'est possible, pour un handicapé il faut prévenir la SNCF longtemps à l'avance, déclencher tout un système, mise en place de passerelle, personne accompagnatrice etc ... au lieu d'aménager les quais d'un accès pérenne et cela pour les grandes et les petites gares.

Tournez svp →

La présence de personne accompagnatrice ne serait plus indispensable tout en restant nécessaire selon les cas. Se stationner dans les parkings souterrains c'est possible mais pour en sortir on ne dispose bien souvent que d'un escalier. Et puis le métro inaccessible ...

La liste est longue et le travail se mesure à l'ampleur de la tâche, c'est cette situation qui me motive à poser ma candidature au Conseil Départemental.

Ce que je pense apporter au Conseil Départemental en terme de compétences, savoir faire personnels et disponibilité :

Une expérience de la situation au travers de mon handicap (fauteuil), une disponibilité importante (ne travaille pas), le désir de faire évoluer la situation, une élocution correcte, puis quelques notions informatiques.

Ce que devraient être selon moi la ou les actions prioritaires de l'association dans l'Essonne pour les années à venir

Dans un premier temps permettre à toute personne en fauteuil de se déplacer partout dans sa ville ce qui implique des trottoirs surbaissés aux angles des rues et sur les passages piétons (zébra). Que tous les bus soient accessibles, l'accès aux gares et aux trains, le métro, les lieux de service public, de soins, de culture, de divertissement.

Il est possible également, pour les personnes nécessitant une prise en charge plus complète, de créer ou améliorer les dispositifs mis en place, accompagnement auxiliaire de vie, service de transport. Vous me direz que tout cela existe déjà, bien entendu, mais là où il y a des progrès à faire c'est sur le coût de ces services qui les rendent le plus souvent inabordables. Je souligne à cet égard le dispositif Pam91, qui fait la course à un prix moins prohibitif mais là, il ne faut pas vouloir sortir comme tout le monde le soir, car à 20h, tout le monde doit rentrer !

J'espère vraiment pouvoir faire bouger les choses pour qu'on n'entende plus jamais cette phrase pathétique, « ce n'est pas la peine de faire des aménagements pour les personnes en fauteuils roulants, ils ne sortent jamais ».

ELECTIONS AU CONSEIL DEPARTEMENTAL DE L'ESSONNE

PROFESSION DE FOINOM : **MESSAOUDI**Prénom : **Rachid**Ville : **YERRES**Né(e) le : **21 juillet 1958** *Personne atteinte de déficience motrice avec ou sans troubles associés* *Membre de la famille*
Lien de parenté : *Salarié(e)*
de l'APF *Autres***PARCOURS**

A la suite d'une maladie neurologique de la colonne vertébrale, j'ai subi une dizaine d'intervention et je suis retrouvé paraplégique et ensuite tétraplégique me déplaçant en fauteuil roulant.

Ces problèmes de santé ne m'ont pas permis de continuer mes études et j'ai quitté le lycée technique en classe de terminale.

J'ai suivi une formation en informatique et qui m'a permis de travailler pendant 9 ans dans une entreprise de vente de matériels informatique jusqu'à ce que mon entreprise déménage à 60 km de chez moi et j'ai été licencié car je ne trouvais aucun transport adapté qui pouvait m'assurer le trajet.

Lors de mon hospitalisation, j'ai participé à la création de l'UIA qui consistait à initier les seniors à l'outil informatique pour utiliser internet et autres logiciels bureautique afin qu'ils puissent faire des échanges avec d'autres retraités d'autres pays.

Après mon parcours professionnel, je suis en invalidité et je fais toujours du bénévolat auprès de l'UIA à Créteil, l'association « Rencontre Jeune & Handicap » pour sensibiliser les collégiens sur le handicap et à l'APF délégation 91 pour les actions, les ressources.

Depuis trois ans je suis membre du conseil départemental où tout le groupe essaye de travailler avec les collectivités pour l'accessibilité afin de faciliter la mobilité pour les personnes en situation de handicap et mettre en place les transports en commun accessible.

Je suis membre du conseil municipal de ma ville et je travaille sur tous les problèmes à l'accès au transport pour les personnes en situation de handicap et l'accessibilité de la ville et veiller à ce que les nouveaux projets soient adaptés à tous genres d'handicap.

DECLARATION D'INTENTION

Ce qui motive ma candidature :

Ce qui motive ma candidature au conseil départemental c'est de continuer à travailler pour le transport, le logement, l'insertion des personnes en situation d'handicap à la vie sociale et sensibiliser les élus pour que les choses bougent.

Ce que je pense apporter au Conseil Départemental en terme de compétences, savoir faire personnels et disponibilité :

Aider le conseil départemental à améliorer les déplacements et la compensation de l'aménagement lié à l'handicap et faire des actions pour faire bouger les choses quand c'est nécessaire.

Ce que devraient être selon moi la ou les actions prioritaires de l'association dans l'Essonne pour les années à venir

Tarifification des transports adaptés soit la même que le prix d'un ticket de bus, améliorer le temps d'attente des dossiers à MDPHE, plus de structures pour les personnes handicaps trop lourd et réunir plus d'adhérents pour activités et actions

ELECTIONS AU CONSEIL DEPARTEMENTAL DE L'ESSONNE

PROFESSION DE FOI**NOM : NICLOUX****Prénom : Etienne**Ville : **OLLAINVILLE**Né(e) le : **25 novembre 1943** *Personne atteinte de déficience motrice avec ou sans troubles associés* *Membre de la famille*
Lien de parenté : *Salarié(e)*
de l'APF *Autres***PARCOURS**

Maîtrise d'œuvre des équipements de la route.
Paraplégique suite à un accident de moto en 1998.
Retraité cette année

DECLARATION D'INTENTION***Ce qui motive ma candidature :***

Le besoin de représenter le plus perdu des adhérents.

Ce que je pense apporter au Conseil Départemental en terme de compétences, savoir faire personnels et disponibilité :

Compétence technique, expérience d'interface avec l'administration, attention donnée à la représentativité de toutes les aspirations.

Ce que devraient être selon moi la ou les actions prioritaires de l'association dans l'Essonne pour les années à venir

Etre une force crédible face à une administration omnipotente mais inconsciente.

ELECTIONS AU CONSEIL DEPARTEMENTAL DE L'ESSONNE

PROFESSION DE FOI**NOM : ROYER****Prénom : Pascal**Ville : **MONTLHERY**Né(e) le : **19 avril 1964**

Personne atteinte de déficience motrice avec ou sans troubles associés *Membre de la famille* *Salarié(e) de l'APF* *Autres*
Lien de parenté :

PARCOURS

Pascal Royer, bientôt 45 ans, divorcé, trois filles, en fauteuil suite à un cancer accompagnés de tous les dommages collatéraux possibles et inimaginables depuis 8 ans.

Etant ancien informaticien, chef de projet et ayant dirigé une entreprise de conseil, je suis au fait des problèmes liés à la conjoncture économique et sociale.

Je prends une part active au sein de ma commune MONTLHERY, souhaitant aussi y installer une antenne APF locale afin de faire enfin bouger les choses.

DECLARATION D'INTENTION***Ce qui motive ma candidature :***

Ayant encore et toujours la force de pouvoir me battre, pourquoi ne pas faire profiter à ceux qui ne peuvent plus, ceux qui se sont lassés, ceux qui se sont résignés bien malgré eux, de mon expérience, de mon punch pour faire avancer la qualité de vie de chacun !

Ce que je pense apporter au Conseil Départemental en terme de compétences, savoir faire personnels et disponibilité :

Il faut faire bouger les choses, les mentalités, la citoyenneté et en clair la CIVILITE en terme d'accessibilité, mais aussi pour tous les moments de la vie.

Tournez svp →

DECLARATION D'INTENTION

Ancien élu départemental de l'APF dans le 95, ayant participé activement aux diverses commissions préfectorales dans le cadre des accessibilités d'Etablissements Recevant du Public (ERP).

Je fais partie du groupe accessibilité de l'APF 91 et ait été mandatée par elle pour siéger à la Commission Communale d'Accessibilité pour les communes de plus de 5 000 habitants de MONTLHERY.

Ce que devraient être selon moi la ou les actions prioritaires de l'association dans l'Essonne pour les années à venir

Il faut supprimer le tabou et l'omerta (la loi du silence) sur les handicaps et sur leurs inconvénients quotidiens dans la ville, dans les déplacements ou les accès aux commerces, de même que pour toutes les personnes qui ont moins de facilité à se déplacer (femmes avec enfants, poussettes ou pas), personnes âgées ...

On entend souvent dire : « ici, il y a peu de fauteuils roulants ; alors pourquoi dépenser de l'argent public pour si peu » !!!!!!!!!!!

La réponse est simple et tellement « évidente » !! : un handicapé n'est pas toujours en fauteuil, mais il peut être aveugle, sourd, ou tout autre handicap physique ou moteur (ou les deux !!).

Il faut aussi prendre en compte les personnes âgées, les nourrices d'enfants, les mamans d'enfants qui ne peuvent pas se déplacer facilement sur les trottoirs ou accéder aux commerces et se résignent à réduire un maximum leur déplacements dans la ville.

Si les accès extérieurs étaient peut-être mieux faits, nous pourrions sortir plus souvent ... et donc participer beaucoup plus facilement et efficacement à la vie de notre propre commune.

Mais pour cela, commençons par être citoyen et respecter l'autre, même si il est différent ou ne peut se déplacer aussi facilement.